



أساليب التصميم البصري

كتيب يجمع أغلب أنماط وأساليب التصميم البصري في العالم
والتحدث عنها وعن مميزتها وطرق إستخدامها وكيفية الوصول إليها

اضغط للانتقال إلى الصفحة

01	ثلاثي الأبعاد
03	التجريدي
05	البسيط الواضح
07	التوضيحي
09	الأنثوي
11	التخيلي
13	المسطح
15	المرح والهزلي
17	الهندسي
19	الخشن
21	الفخم
23	الرجولي
25	الطبيعي
27	الواقعي
29	الرسمي
33	التايوجراف
35	العتيق القديم

المحتويات

Contents



الأعمال الفنية ثلاثية الأبعاد تعطي انطباعًا تخيليًا عكس الأعمال الفنية المسطحة، وتتميز هذه الأعمال بإظهار حجم وكتلة الشكل التخيلي، ولذلك تظهر التصميمات الثلاثية الأبعاد وكأنها تغطي المساحة المحيطة بها. يستخدم التصميم الثلاثي الأبعاد بشكل شائع لإنشاء تصاميم skeuomorphic وتعني تقليد أو صنع نسخة طبق الأصل وهي فكرة إنشاء شيء يشبه كائنًا واقعيًا.

مميزاته

- يُظهر العمق والحجم.
- يُظهر تأثيرات استخدام الضوء.
- يُظهر طيف وظلال الألوان.

الكلمات المفتاحية:

- Perspective
- Skeuomorphism
- Shadow
- Video games
- App design

رائع حينما يدمج مع أساليب أخرى مثل:

- Abstract
- Fun and playful
- Grunge
- Illustrated
- Masculine

02

الأسلوب ثلاثي الأبعاد

3D

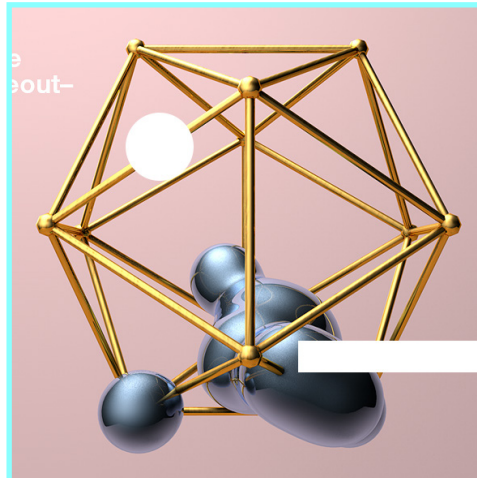
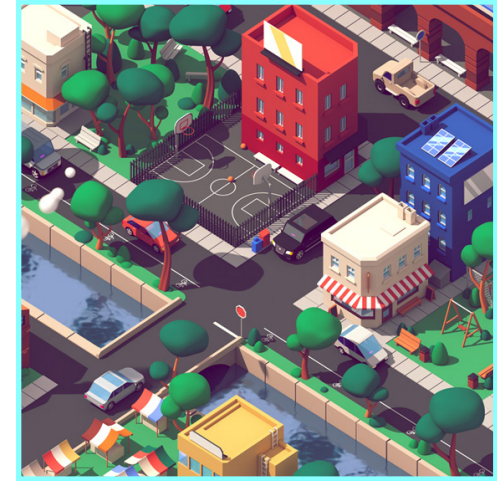

03

الأسلوب التجريدي Abstract



هو أسلوب إنشاء قطعة فنية مختلفة عن شكلها في العالم الحقيقي، ويتحقق النمط التجريدي من خلال تكوين تركيبة من الألوان والأشكال التي تعتمد عادة على التفسير الفردي للمصمم أو العميل أو كليهما.

الكلمات المفتاحية:

Colorful
artistic
logo design
illustration

رائع حينما يدمج مع أساليب أخرى مثل:

3D
clean and minimalist
fun and playful
geometric
organic and natural
professional / corporate

مميزاته

- غامض ومثير.
- يدعو الكل لمحاولة فهمه وتفسيره.

الصفحة الرئيسية

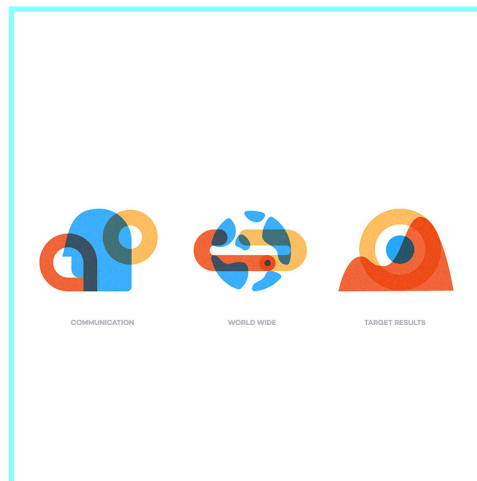
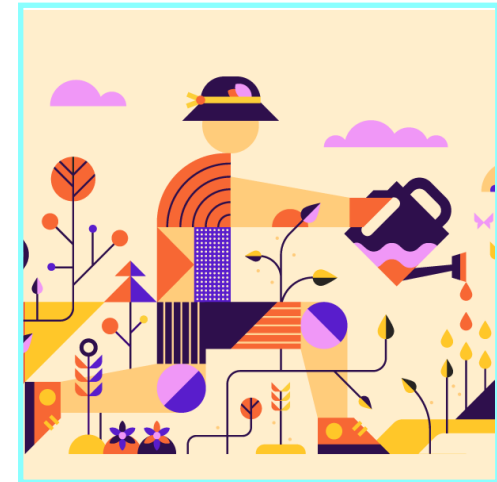
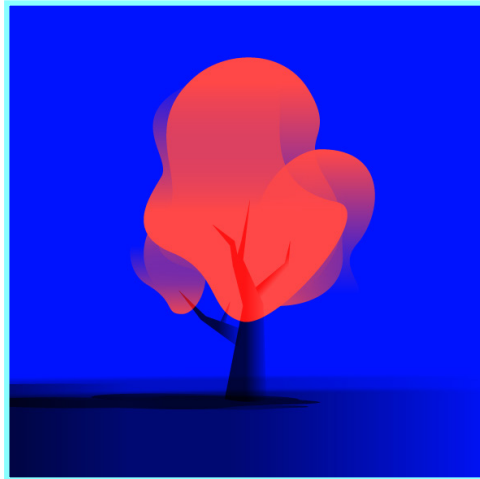

05

الأسلوب البسيط الواضح Clean and Minimalist



هو أسلوب يتميز بالبساطة والوضوح بخطوط بسيطة وواضحة لا يوجد به تكلف أو تعقيد وهو عكس الزخرفة الزائدة والمبالغة في التصميم، ويكون ظاهر وواضح في إيصال الرسالة.

مميزاته

- ✦ يستخدم عدد قليل من الألوان.
- ✦ يمكن إظهاره بشي بسيط وسلس أو بفن الخط.
- ✦ عكس التجريدي.

الصفحة الرئيسية

الكلمات المفتاحية:

- Simple ✦
- Line art ✦
- Negative Space ✦
- Flat design ✦

رائع حينما يدمج مع أساليب أخرى مثل:

- Abstract ✦
- Eminine ✦
- Flat ✦
- Geometric ✦
- Professional/ Corporate ✦
- Luxurious ✦

06

الأسلوب البسيط الواضح Clean and Minimalist

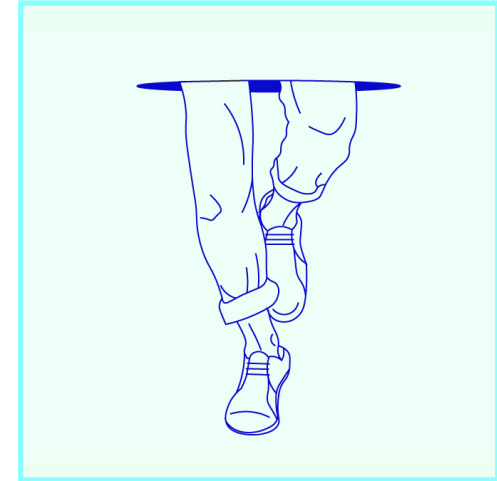



يشترك التوضيح من التفسير أو الشرح المرئي للنص أو المفهوم أو العملية. هناك الكثير من الفئات الفرعية تحت التوضيح، من بينها الأسلوب التخيلي والأسلوب الواقعي.

الكلمات المفتاحية:

T-shirt design L
 Sketch L
 Drawing L
 Tattoo L
 Art L

رائع حينما يدمج مع أساليب أخرى مثل:

3D L
 feminine L
 fun and playful L
 grunge L
 masculine L
 organic and natural L

مميزاته

- عمومًا لديه نظرة "الخام"، مرسومة باليد.
- يعتمد على أسلوب الرسم للمصممين.

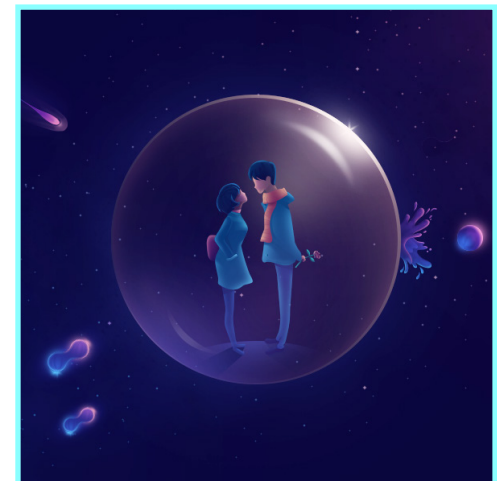
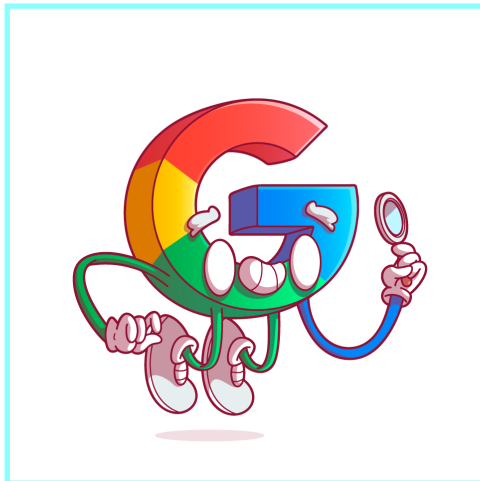



على العكس من التصميم الرجولي، يتميز النمط الأنثوي عادة بتفاصيل تجذب انتباه المرأة بطريقة نمطية مثل لوحات الألوان الناعمة والأزهار والكتابة المخططة المرنة والبسيطة.

مميزاته

- ✎ يستخدم الخطوط المتداخلة والمرنة
- ✎ يدمج ألوان الباستيل أو ظلال اللون الأحمر
- ✎ يستخدم وجه امرأة أو زهور أو مكونات أزياء

الكلمات المفتاحية:

- ✎ Simple
- ✎ Line art
- ✎ Negative Space
- ✎ Flat design

رائع حينما يدمج مع أساليب أخرى مثل:

- ✎ Clean and minimalist
- ✎ Flat
- ✎ Illustrated
- ✎ Luxurious
- ✎ Organic and Natural
- ✎ Typographic

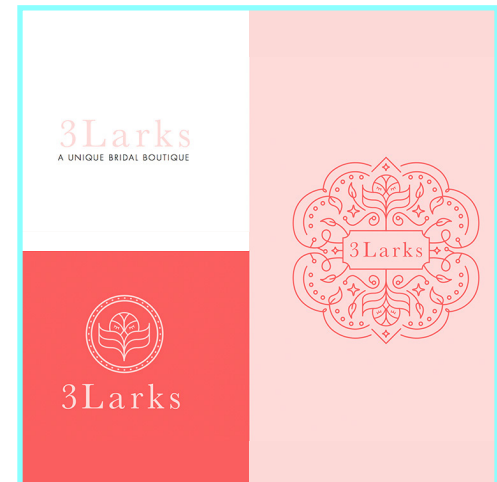
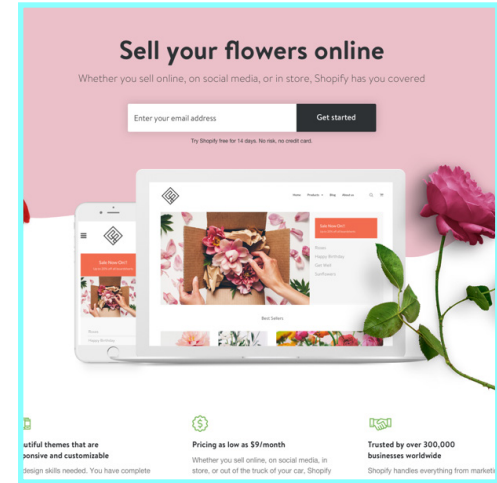

11

الأسلوب التخيلي Conceptual Art



هو فئة فرعية من الأسلوب التوضيحي، وهو تصوير مجازي لفكرة مرئية، ويُعتبر قسمًا خياليًا من الأسلوب التوضيحي؛ لأنه لا يشبه الشكل الحقيقي له.

مميزاته

- قد يحتوي على عناصر من الحياة الواقعية.
- يُظهر مهارات المصممين أصحاب الخيال الواسع في تكوين الأشكال.

الكلمات المفتاحية:

- Illustration
- Drawing
- Abstract

رائع حينما يدمج مع أساليب أخرى مثل:

- Feminine
- Geometric
- Luxurious
- Typographic
- Vintage / Retro

12

الأسلوب التخيلي Conceptual Art

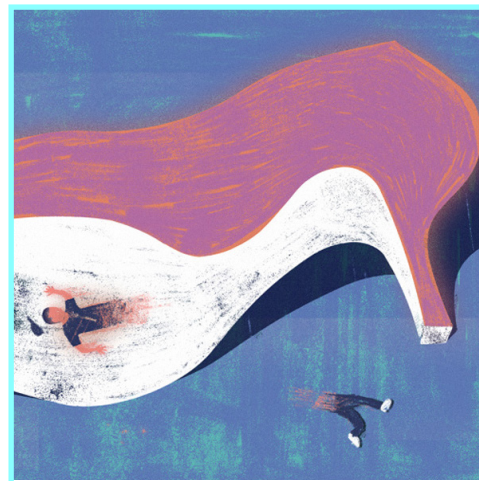
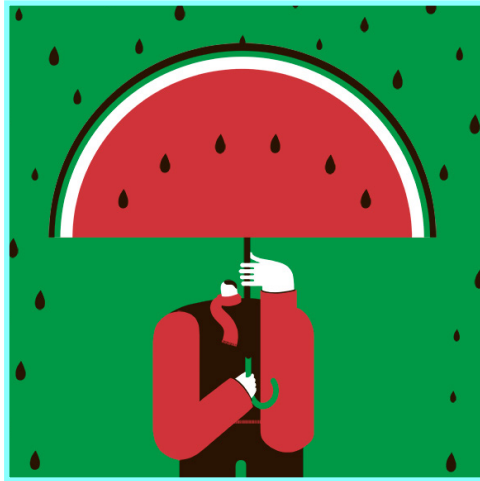



يمكن اعتبار هذا الأسلوب بمثابة فئة فرعية من الأسلوب البسيط؛ فهو يستخدم الحد الأدنى من الألوان و التظليل للحصول على جمالية مبهجة بصريًا.

الكلمات المفتاحية:

- Clean
- Infographic
- Minimalist
- Line art
- Illustration
- App design

رائع حينما يدمج مع أساليب أخرى مثل:

- Clean and minimalist
- Feminine
- Geometric
- Luxurious
- Typographic
- Vintage / Retro

مميزاته

- يستخدم عدد قليل من الألوان.
- لا يوجد تأثير الظل الواقعي.

الصفحة الرئيسية

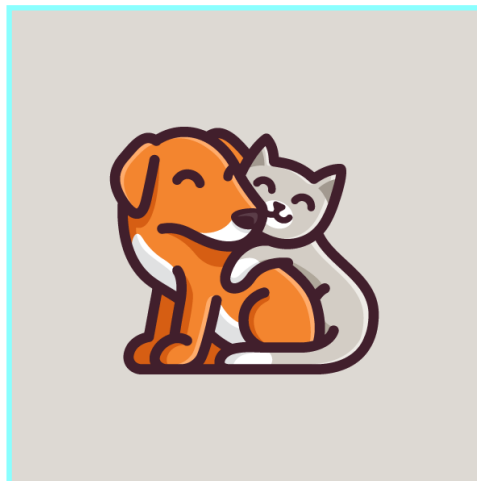
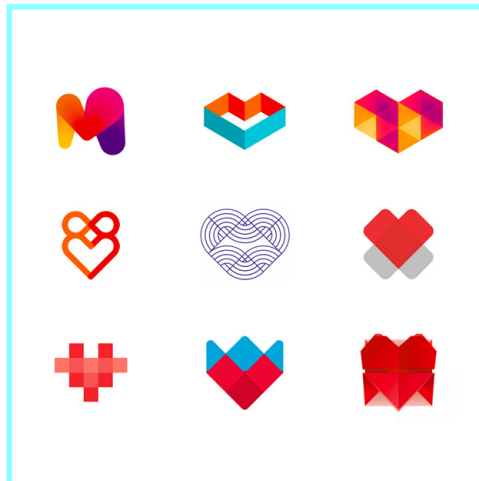
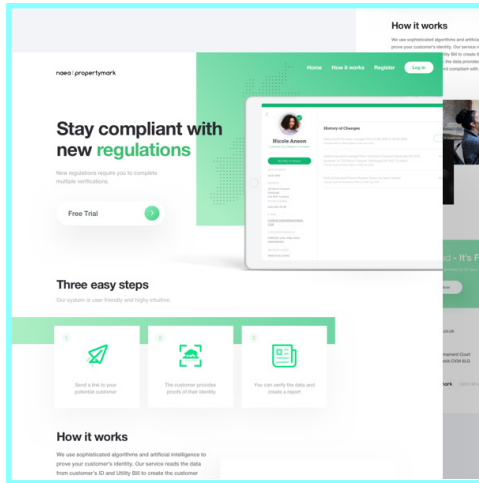



أسلوب يلهم بالمرح ويمنح عادةً انطباعًا غير رسمي، وليس جامدًا. يستخدم عادةً لإنشاء الرسوم المتحركة ويمكن أن يكون أسلوب فني غير واقعي أو شبه واقعي.

مميزاته

- ميزة رسم الكاريكاتير.
- غني بالألوان.
- قد تحتوي على عناصر من الخيال

الكلمات المفتاحية:

- Humor
- Mascot Design
- Character Design
- Kids
- Caricature
- Cartoon
- Animal

رائع حينما يدمج مع أساليب أخرى مثل:

- 3D
- Abstract
- Illustrated
- Organic and Natural
- Typographic
- Vintage / Retro

16

الأسلوب المرح والهزلي Fun and Playful





مستمد من فكرة الهندسة ويتميز هذا النمط بالاستخدام المكثف للخطوط والأشكال المستقيمة، ويمكن أن يتكون التصميم الهندسي النموذجي من المستطيلات والمربعات والدوائر والمثلثات.

الكلمات المفتاحية:

Minimal
Tech
Simple
Flat

رائع حينما يدمج مع أساليب أخرى مثل:

Abstract
Clean and Minimalist
Flat
Professional / Corporate

مميزاته

يضم خطوط مستقيمة.
يستخدم التماثل.

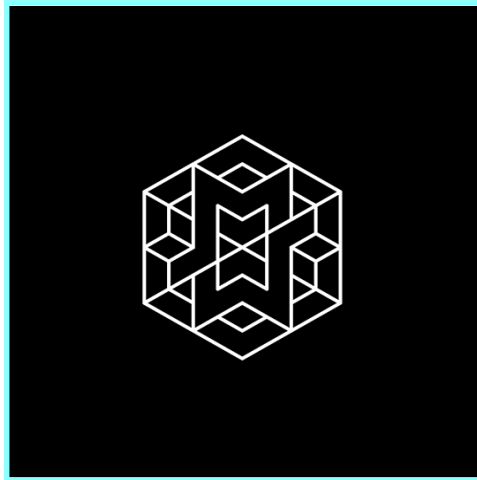



يعتبر الأسلوب الخشن في بعض الأحيان بمثابة فئة فرعية من الأسلوب العتيق والقديم ويستحضر أسلوب التسعينيات المظلمة والجريئة والرائعة. عادة ما يتميز بمظهر ممزق / أو خشن وممزق كما يرتبط عادةً بالأنماط الشريرة.

مميزاته

- ❑ يستخدم بشكل عام الألوان الداكنة ونظام الألوان أحادي اللون.
- ❑ يستدعي عمومًا الشعور بالظلام والغموض.

الكلمات المفتاحية:

- ❑ Cool
- ❑ Street
- ❑ Gothic
- ❑ Black
- ❑ Graffiti
- ❑ T-shirt Design

رائع حينما يدمج مع أساليب أخرى مثل:

- ❑ 3D
- ❑ Illustrated
- ❑ Masculine
- ❑ Typographic
- ❑ Vintage / Retro

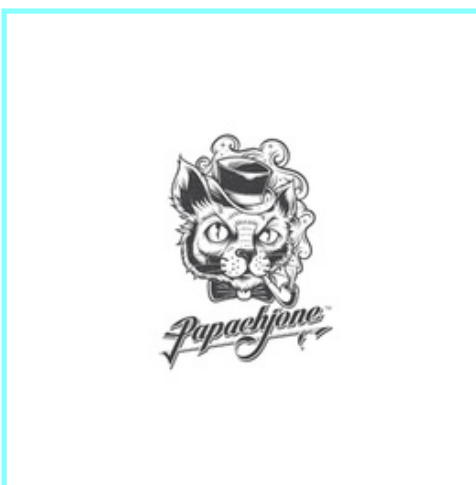



يستحضر نمط التصميم الفاخر فكرة الانغماس في وسائل الراحة الإضافية أو الملذات الإضافية إلى المستوى الضروري من الرفاهية. أيضًا استخدام الألوان الغنية والفخمة والغامقة يساعد على تحقيق هذه الفكرة من الترف.

مميزاته

- غالبا ما يستخدم الألوان السوداء والذهبية والبرونزية.
- يحقق فكرة بأن العلامة التجارية مؤثرة من تلقاء نفسها
- يستخدم إما الخطوط القديمة أو الخطوط البسيطة والحديثة.

رائع حينما يدمج مع أساليب أخرى مثل:

- Clean and minimalist
- Feminine
- Flat
- Masculine
- Vintage / Retro

الكلمات المفتاحية:

- Elegant
- Sophisticated
- Fashion
- Understated

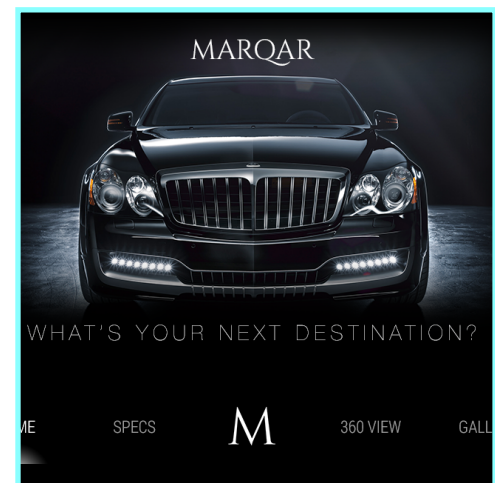
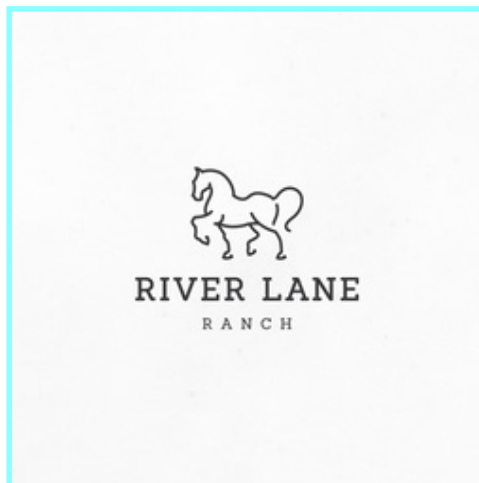
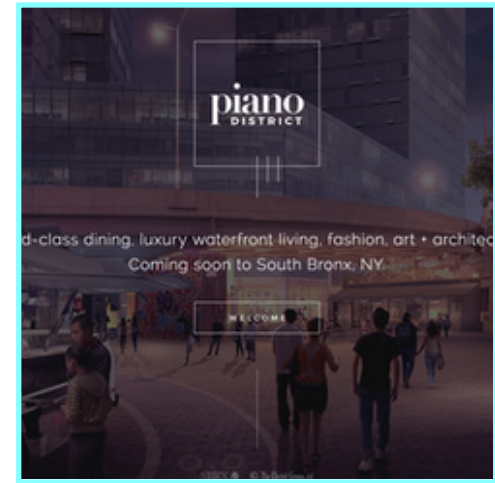
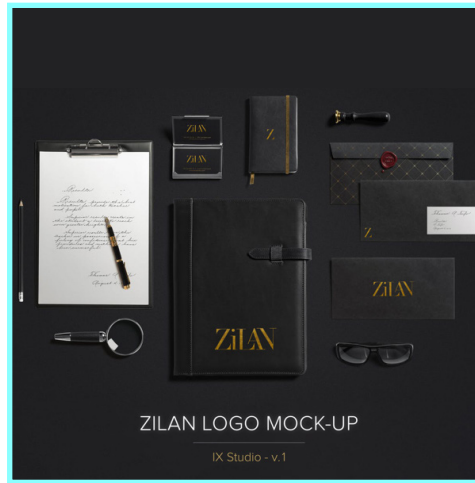



أسلوب التصميم الذكوري جذاب بصورة نمطية للرجال. قد تتضمن التفاصيل في التصميم الرجولي خطوطًا بسيطة وموضوعًا أحادي اللون (أسود وأبيض) وملمسًا "متينًا".

مميزاته

- قد تستخدم الخطوط ذات الحواف السميكة.
- قد تشمل الصور ما يعبر عن الوعورة والشجاعة.
- قد تتميز بألوان زرقاء أو داكنة.

الكلمات المفتاحية:

- Rugged
- Outdoor
- Classic
- Modern

رائع حينما يدمج مع أساليب أخرى مثل:

- 3D
- Grunge
- Illustrated
- Luxurious
- Professional / Corporate
- Vintage / Retro

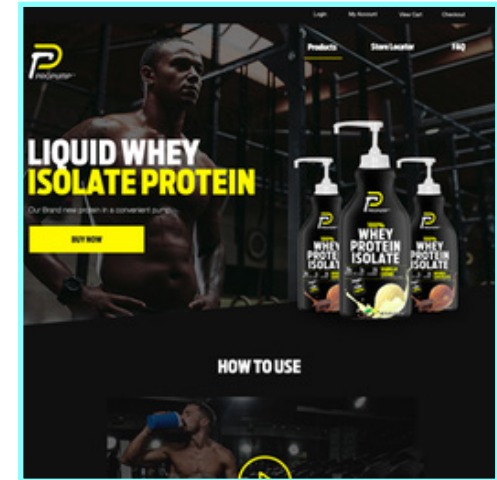



هو أسلوب يأخذ الأشكال الطبيعية المتدفقة للواقع ويمتاز بالخطوط الطويلة والمنحنيات الديناميكية. يمكن أن يُشعر هذا الأسلوب أيضًا بالرفاهية من خلال إضافة تأثيرات مفعمة بالأنسجة.

الكلمات المفتاحية:

Nature
 Rustic
 Handmade
 Illustration

رائع حينما يدمج مع أساليب أخرى مثل:

Abstract
 Feminine
 Fun and Playful
 Illustrated
 Typographic
 Vintage / Retro

مميزاته

- يحتوي على عناصر طبيعية مثل الأوراق والزهور والمنتجات الطازجة.
- يمكن دمجه مع مظهر مصوّر للنظرة الطبيعية الخام.





من أشكال الأسلوب التوضيحي حيث يطابق المصمم بدقة الصورة الأصلية قدر الإمكان.

مميزاته

- ل يتميز بتفاصيل دقيقة لمحاكاة الصورة الأصلية قدر الإمكان.
- ل عادة ما يتحقق عن طريق (ولكن ليس على سبيل الحصر) اسكتشات قلم الرصاص.

الكلمات المفتاحية:

- ل Drawing
- ل Illustration
- ل Sketch
- ل Tattoo
- ل Art

رائع حينما يدمج مع أساليب أخرى مثل:

- ل 3D
- ل Feminine
- ل Grunge
- ل Masculine
- ل Organic
- ل Vintage

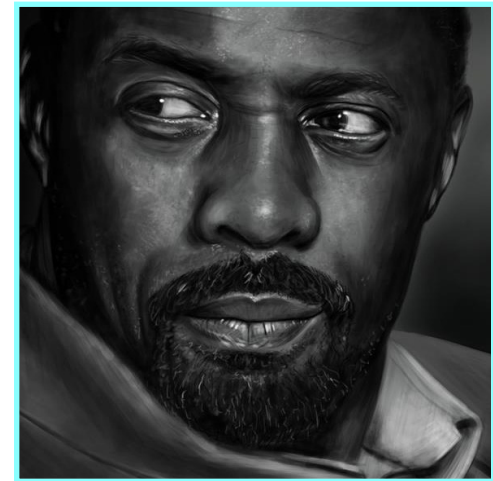



Glenn Anderson
CORPORATE LAWYER

I have a loyalty that runs in my bloodstream, when I lock into someone or something, you can't get me away from it because I commit that thoroughly.

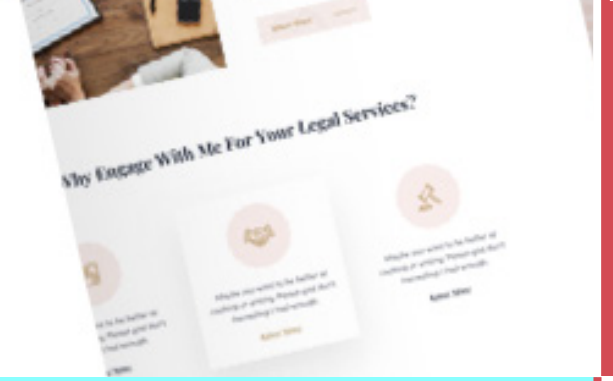

عادة ما يتميز الأسلوب الرسمي بألوان خافتة وتفاصيل أقل لتمثيل الأفكار المحافظة. يتم عادةً استخدام هذا النمط من قبل المؤسسات التي تريد الظهور بشكل رسمي أمام الجمهور المستهدف.

الكلمات المفتاحية:

- Business
- Formal
- Minimal
- Classic
- Simple

رائع حينما يدمج مع أساليب أخرى مثل:

- Abstract
- Clean and Minimalist
- Geometric
- Masculine

مميزاته

- يعمل بشكل مباشر ويستخدم الخطوط الكلاسيكية.
- يتضمن عمومًا أشكالًا وعناصرًا بسيطة.
- قد يستدعي انطباعًا رسميًا بسبب استخدام المساحة السلبية وفن الخط.

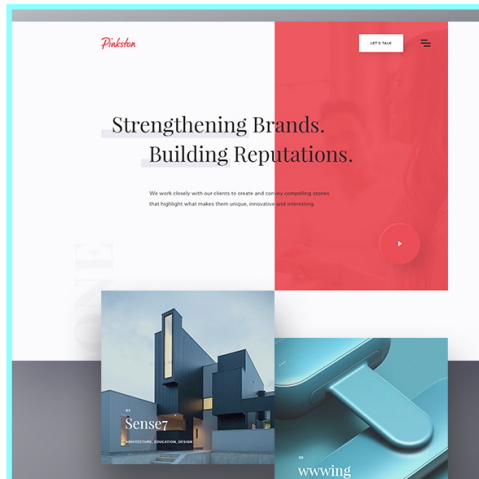
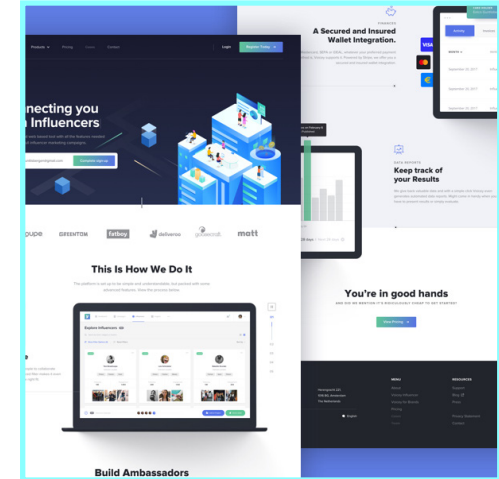



يستخدم نمط التايوجراف في تعديل الخطوط, وهو تصميم الكلمات المكتوبة لإثارة استجابة الجمهور المستهدف أما بالنسبة إلى الشعار فيجب تعديل الخطوط بشكل فريد.

مميزاته

- نمط ونوع الخط بشكل عام هو محور التصميم.
- قد يتضمن التايوجراف عناصر أخرى, ولكن النص عادة ما ينقل الرسالة الرئيسة.

الكلمات المفتاحية:

- Font
- Illustration
- Artistic

رائع حينما يدمج مع أساليب أخرى مثل:

- Feminine
- Flat
- Fun and Playful
- Grunge
- Illustrated
- Organic and Natural
- Vintage / Retro

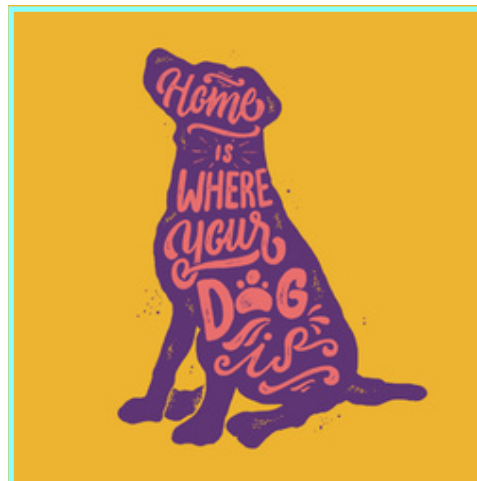
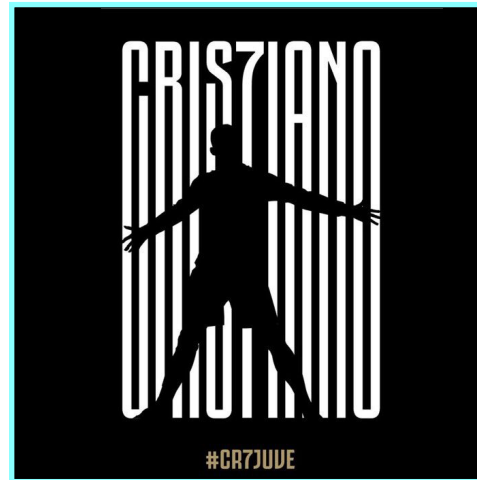



هو أسلوب مشتق من الاتجاهات السائدة في الماضي القريب. بعض الأساليب التقليدية الشهيرة تشمل Victoriana (مستوحاة من الأنماط الزخرفية في العصر الفيكتوري)، steam punk (قصيدة في الثورة الصناعية في أواخر القرن التاسع عشر) و Bauhaus (حركة بين عشرينيات وثلاثينيات القرن العشرين).

مميزاته

- ✦ قد يضم عناصر الحنين الريفي لاستحضار الماضي.
- ✦ قد يستخدم شرائط مزخرفة وأكاليل الزهور التي تذكرنا بالقرن التاسع عشر.
- ✦ قد يتضمن أدلة مرئية مثل الحروف القديمة الخطوط اليدوية المرسومة والفنون الزخرفية.

الكلمات المفتاحية:

- Rustic ✦
- T-shirt design ✦
- Drawing ✦
- Illustration ✦
- Logo Design ✦
- Illustration ✦
- Artistic ✦

رائع حينما يدمج مع أساليب أخرى مثل:

- Flat ✦
- Fun & Playful ✦
- Grunge ✦
- Illustrated ✦
- Luxurious ✦
- Masculine ✦
- Organic & Natural ✦
- Typographic ✦

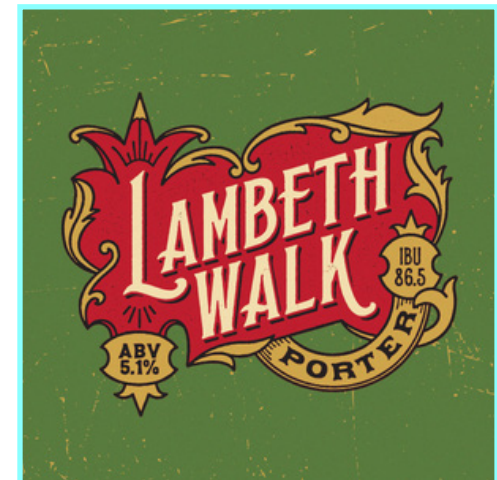



كويل
التعليمية



المحتوى مترجم بتصريف من قبل

[@8pixelco](#) مجموعة بيكسل

تصميم وتنسيق وتدقيق

[@Quill_Edu](#) كويل التعليمية

تصميم وتنسيق

[@bushra_alrefaei](#) بشرى الرفاعي

تدقيق لغوي وإملائي

[@AsmaHusain_4](#) أسماء حسين

تصميم الغلاف

[@Badorah_Des](#) البندري العتيبي

إنتاج